# Pneumatisch betätigte Stoppventile

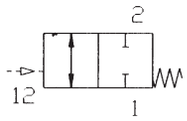


PLUS

Für schnelle Positionier- und Stopp-Funktionen und für Not-Schaltungen (z. B. Not-Aus).
Liegt am Anschluss 3 ein Steuersignal an, kann die Druckluft vom und zum Zylinder fließen.
Liegt kein Steuersignal mehr an, wird der Druckluftstrom vom und zum Zylinder gesperrt und dadurch der Zylinder in der gewünschten Position gestoppt. Die Stopp-Ventile werden anstelle der normalen Schlauchanschlüsse direkt auf den Zylinder geschraubt.
Hinweis: Der Steuerdruck ist abhängig vom Betriebsdruck.

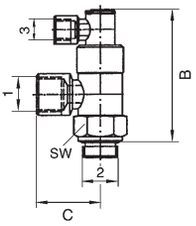


| | |
|---|---|
| Betriebsdruck max. | 10 bar |
| Steuerdruck | 1 - 5 bar |
| Mediumstemperatur max. | 70 °C |
| Umgebungstemperatur max. | 70 °C |
| Material | Messing vernickelt |
| Dichtmaterial | NBR |
| Einbaulage | beliebig, Ringstück nach dem Festschrauben um 360° drehbar |

## Stoppventil, Anschluss 2 und 3 mit Innengewinde

| Artikel Nr. | Typen Nr. | Anschluss 1 | Anschluss 2 | Anschluss 3 | B mm | C mm |
|---|---|---|---|---|---|---|
| 107061 | 66.018-18 | G 1/8 | G 1/8 | G 1/8 | 52,0 | 21,0 |
| 107062 | 66.014-14 | G 1/4 | G 1/4 | G 1/8 | 58,0 | 25,0 |
| 107063 | 66.038-38 | G 3/8 | G 3/8 | G 1/8 | 63,0 | 31,0 |
| 107064 | 66.012-12 | G 1/2 | G 1/2 | G 1/8 | 72,0 | 40,0 |

66.018-18

## Stoppventil, Anschluss 2 und 3 als Steckanschluss

| Artikel Nr. | Typen Nr. | Anschluss 1 | Anschluss 2 | Anschluss 3 | B mm | C mm |
|---|---|---|---|---|---|---|
| 107065 | 67.018-6 | G 1/8 | 6 mm | 4 mm | 52,0 | 25,0 |
| 107066 | 67.014-6 | G 1/4 | 6 mm | 4 mm | 58,0 | 28,0 |
| 107067 | 67.038-8 | G 3/8 | 8 mm | 4 mm | 63,0 | 32,0 |
| 107068 | 67.012-12 | G 1/2 | 12 mm | 4 mm | 72,0 | 41,0 |

67.018-6

**NICHT DAS PASSENDE GEFUNDEN?**

Alle Produktvarianten, Dokumentation und weitere Informationen erhalten Sie auf Anfrage.