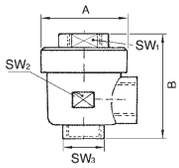

Schnellentlüftungsventile

PLUS

Gehäuse	Messing vernickelt
Membrane	Polyurethan
Betriebsdruck	0,5 - 12 bar
Betriebstemperatur	-20 bis 80 °C
Gewindenorm	G-Gewinde nach DIN EN ISO 228-1

500.12

Schnellentlüftungsventil

Artikel Nr.	Typen Nr.	Gewinde	SW 1 mm	SW 2 mm	SW 3 mm	A mm	B mm
107051	500.18	G 1/8	14	14	14	28,0	42,0
107052	500.14	G 1/4	19	19	19	33,0	53,0
107053	500.12	G 1/2	26	26	26	43,0	71,0

501.12

Ersatzmembrane

Artikel Nr.	Typen Nr.	Beschreibung
107054	501.18	für Entlüftungsventil G 1/8
107055	501.14	für Entlüftungsventil G 1/4
107056	501.12	für Entlüftungsventil G 1/2

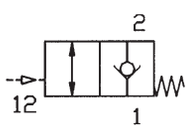

Pneumatisch entsperrbare Rückschlagventile

PLUS

Zum Anhalten und Positionieren der Zylinderbewegung:
Liegt ein Steuersignal am Anschluss 3 (siehe Zeichnung) an, kann die Druckluft vom und zum Zylinder fließen. Liegt kein Steuersignal mehr an, so sperrt das Rückschlagventil die Zylinder-Abluft. Der Zylinder wird angehalten. Die entsperrbaren Rückschlagventile werden anstelle der normalen Schlauchanschlüsse direkt an den Zylinder geschraubt.
Hinweis: Der Steuerdruck ist abhängig vom Betriebsdruck.

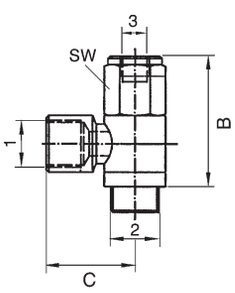

Betriebsdruck	0,3 - 10 bar
Steuerdruck	0,5 - 2,5 bar
Mediumstemperatur max.	60 °C
Umgebungstemperatur max.	60 °C
Material	Messing vernickelt
Dichtmaterial	NBR
Einbaulage	beliebig, Ringstück vor dem Festschrauben positionieren

63.014-14

Pneumatisch entsperrbares Rückschlagventil, Anschluss 2 mit Innengewinde

Artikel Nr.	Typen Nr.	Anschluss 1	Anschluss 2	Anschluss 3	B mm	C mm
107057	63.018-18	G 1/8	G 1/8	M5	38,0	21,5
107058	63.014-14	G 1/4	G 1/4	G 1/8	43,0	25,4
107059	63.038-38	G 3/8	G 3/8	G 1/8	46,0	31,6
107060	63.012-12	G 1/2	G 1/2	G 1/8	52,0	32,0

NICHT DAS PASSENDE GEFUNDEN?

Alle Produktvarianten, Dokumentation und weitere Informationen erhalten Sie auf Anfrage.