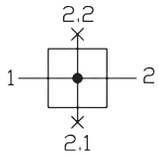

Verteiler mit Druckschalter

Serie »FUTURA-mini«

MAX

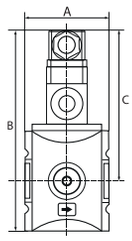

Eingangsdruck max.	12 bar
Temperaturbereich	-10 bis 50 °C
Medium	Druckluft, neutrale Gase
Gehäuse	PA66 GF60
Anschlussgewinde	Kunststoff
Durchfluss	1 → 2 2700 l/min, 1 → 2.1 950 l/min, 1 → 2.2 2000 l/min
Durchflusswertmessung	bei P_2 = 6 bar und Druckabfall Δ_p = 1 bar
BG	0

FUM 941-DS10

Verteiler mit Druckschalter

Artikel Nr.	Typen Nr.	Gewinde	Abgang	Einstellbereich bar	A mm	B mm	C mm
142518	FUM 941-DS10	G 1/4	2 x G 1/4	0,5 - 10	43,0	127,0	99,0

DS 9410

22.DS9410.4

1920.11P4

Zubehör / Ersatzteile

Artikel Nr.	Typen Nr.	Beschreibung
143105	H 848	Befestigungswinkel inkl. 2 Schrauben
143010	WKM 100	Koppelpaket für Wandmontage inkl. 2 Schrauben und O-Ring
143022	KPM 100	Koppelpaket inkl. 2 Schrauben und O-Ring
152077	WK 100-14	Wandkonsole mit Anschlussgewinde G 1/4
100280	DS 9410	Druckschalter, anflanschbar
100281	22.DS9410.4	Formdichtung für Flanschdruckschalter
100282	1920.11P4	Gerätestecker für Druckschalter

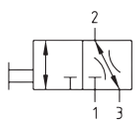

Kugelhahn (3/2-Wege)

Serie »FUTURA-mini«

MAX

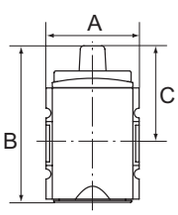

Abschließbarer Kugelhahn in 3/2-Wege-Ausführung inklusive Schalldämpfer, mechanisch betätigt.
Knebel 90° drehbar und mit Anzeige der Schaltstellung:
Quer: Eingang gesperrt - Ausgang entlüftet
Längs: Eingang und Ausgang verbunden - Entlüftung gesperrt
Abluft kann gefasst werden.

Eingangsdruck max.	12 bar
Temperaturbereich	-10 bis 50 °C
Medium	Druckluft, neutrale Gase
Gehäuse	PA66 GF60
Anschlussgewinde	Kunststoff
Durchfluss	2300 l/min
Durchflusswertmessung	bei P_2 = 6 bar und Druckabfall Δ_p = 1 bar
BG	0

FUM 951

Kugelhahn (3/2-Wege)

Artikel Nr.	Typen Nr.	Gewinde	Abluft	A mm	B mm	C mm
142519	FUM 951	G 1/4	G 1/4	43,0	87,0	51,0

➔ Vorhängeschloss nicht im Preis inbegriffen. Bitte separat bestellen.

NICHT DAS PASSENDE GEFUNDEN?

Alle Produktvarianten, Dokumentation und weitere Informationen erhalten Sie auf Anfrage.